	<b>FORMATO</b>	
	<b>ACTA SESIÓN CONSEJO ACADÉMICO Y CONSEJO SUPERIOR</b>	
Código: FOR002GGU	Versión: 02	
Fecha de Aprobación: 18-06-2014	Página 1 de 11	

Marque según corresponda (\*)

CONSEJO SUPERIOR   
 CONSEJO ACADÉMICO   
 SESIÓN ORDINARIA   
 SESIÓN EXTRAORDINARIA   
 CONSULTA ELECTRÓNICA

Acta No. 33 de 2016				
<b>1. Información General:</b>				
Fecha: (dd-mm-aaaa)	7 de Septiembre de 2016	Hora inicio:	9:15 am	Hora final: 1:00 pm
Instancias o Dependencias reunidas:	Miembros del Consejo Académico			
Lugar de la reunión:	Sala de juntas. Edificio P, sede Calle 72 segundo piso.			

2. Asistentes: (Adicione o elimine tanta filas como necesite)	
Nombres	Cargo/Dependencia
Adolfo León Atehortúa Cruz	Rector
Mauricio Bautista Ballén	Vicerrector Académico (E)
Sandra Patricia Rodríguez Ávila	Vicerrectora de Gestión Universitaria
Luis Alberto Higuera Malaver	Vicerrector Administrativo y Financiero
Carlos Ernesto Noguera Ramírez	Decano (E) de la Facultad de Educación
Alfonso Torres Carrillo	Decano (E) de la Facultad de Humanidades
Mauricio Bautista Ballén	Decano (E) Facultad de Ciencia y Tecnología
Jairo Fernández	Decano (E) Facultad de Educación Física
Magda Bibiana Téllez	Representante principal de los estudiantes de Pregrado
Olga Cecilia Díaz Flórez	Representante Principal de los Profesores
Lewis Leonardo Barriga	Representante principal de los estudiantes de Posgrado

3. Ausentes: (Adicione o elimine tanta filas como necesite)		
Nombres	Cargo/Dependencia	Motivo de ausencia
Alejandro Álvarez Gallego	Director del Instituto Pedagógico Nacional	Excusa laboral
Miguel Alfonso Peña	Decano (E) Faculta de Bellas Artes	Comisión fuera de Bogotá ponencia congreso mundial de la AITU

4. Invitados: (Adicione o elimine tanta filas como necesite)	
Nombres	Cargo/Dependencia
Fernando Méndez Díaz	Subdirector de Servicios Generales



<b>Magda Patricia Bogotá</b>	Directora Departamento de Lenguas
<b>Mónica Monroy</b>	Directora Centro de Lenguas
<b>Nohora Patricia Moreno</b>	Coordinadora de Maestría en Enseñanza de Lenguas Extranjeras
<b>Eliska Krausova</b>	Departamento de Lenguas
<b>Claudia Patricia Goyeneche</b>	Subdirectora Financiera

#### 4. Orden del Día:

1. Verificación del quórum y consideración del orden del día.
2. Informe del señor Rector.
3. **SSG** – Presentación propuesta diseño de aulas y cafetería para Valmaría.
4. **DLE** – Presentación Análisis del Estado de La Enseñanza de Inglés en la Universidad Pedagógica Nacional.
5. **VAD** – Presentación Informe estado financiero de la Universidad Pedagógica Nacional.
6. **FCT** – Solicitud de prórroga comisión de estudios del profesor Jimmy William Ramírez Cano.
7. **FED** – Solicitud de prórroga de estudios de posgrado del estudiante Manuel Fernando Pérez de la Maestría en Educación.
8. **FED** – Solicitud de reconocimiento tesis laureada a la estudiante Viviana Cárdenas Amezcua de la Licenciatura en Educación Infantil.
9. **FED**- Solicitud de reconocimiento de tesis meritoria a cuatro (4) estudiantes de la Licenciatura en Educación Infantil.
10. **FHU** – Informe lista de admitidos de la Maestría en Enseñanza de Lenguas Extranjeras.
11. **Proposiciones y Varios**  
**VAC** – Informe cumplimiento de las recomendaciones al documento de Autoevaluación con fines de Acreditación de Calidad del programa académico Licenciatura en Deporte.

#### 5. Desarrollo del Orden del Día: (Adicione o elimine tanta filas como necesite)

##### 1. Verificación y consideraciones del orden del día.

**Tiempo**  
00:00:00-00:00:00

El **Secretario General** realizó la verificación del quórum reglamentario previsto en el artículo 2 del Acuerdo 014 de 2002 e hizo lectura del orden del día.

##### Decisión:

*El Consejo Académico aprobó el orden del día y autorizó incluir los siguientes puntos después del informe del señor rector así:*

- a. **VAD** – Plan de Fomento a la Calidad
- b. **VAD** – Modificación al presupuesto de la UPN

	<b>FORMATO</b>
	<b>ACTA SESIÓN CONSEJO ACADÉMICO Y CONSEJO SUPERIOR</b>
Código: FOR002GGU	Versión: 02
Fecha de Aprobación: 18-06-2014	Página 3 de 11

<b>2. Informe del Rector</b>	<b>Tiempo</b> 00:00:00-00:00:00
<p>Se llevó a cabo la presentación del informe del señor rector ante el Consejo Académico, en el cual se atendieron los siguientes asuntos:</p> <ul style="list-style-type: none"> <li>✓ Informe Comisión a Cuba a la mesa de negociación en relación con educación y paz.</li> <li>✓ Modificación en los recursos CREE para la Universidad.</li> <li>✓ Compromisos de obras en Valmaría.</li> <li>✓ Reunión con la Fundación Rogelio Salmona.</li> <li>✓ Estudio de proyecto en el Consejo Superior sobre la propuesta de ASPU en ampliar la participación profesoral en los cuerpos colegiados.</li> <li>✓ Reunión con Sintraunal sobre el estudio técnico de la ESAP a la reestructuración de la planta de personal.</li> </ul> <p><i>El Consejo Académico solicita a las unidades académicas (proyectos curriculares de pregrado y posgrado) generar las condiciones que posibiliten a ejercer el derecho a la participación de la comunidad académica (estudiantes, profesores y funcionarios) en el marco de la jornada "Que no falte nadie 2" con el fin de fortalecer estas dinámicas de acción política.</i></p> <p><i>El Consejo Académico requiere conformar una comisión ocasional para organizar las actividades y programar el día y la agenda en el marco de la jornada institucional "Que no falte nadie 2" en la Universidad Pedagógica Nacional próxima a realizarse.</i></p>	
<b>3. ODP - Presentación de los Recursos CREE aprobados para la Universidad Pedagógica Nacional.</b>	<b>Tiempo</b> 00:00:00-00:00:00
<p>Se llevó a cabo la presentación de los Recursos CREE aprobados para la Universidad Pedagógica Nacional.</p> <p><b><u>Decisión:</u></b></p> <p><i>El Consejo Académico avaló la presentación del informe de la distribución de los Recursos CREE, presentado por el doctor <b>Carlos Augusto Cabrera Saavedra</b>, Jefe de la Oficina de Desarrollo y Planeación.</i></p>	
<b>4. VAD – Informe de la modificación del Estatuto de Presupuesto del Acuerdo 044 de 2015 del Consejo Superior.</b>	<b>Tiempo</b> 00:00:00-00:00:00
<p>Se llevó a cabo la presentación de Informe de la modificación del Estatuto de Presupuesto del Acuerdo 044 de 2015 del Consejo Superior.</p> <p><b><u>Decisión:</u></b></p> <p><i>El Consejo Académico avaló presentar la modificación del artículo 13 del Acuerdo 044 de 2015 del Consejo Superior, Por el cual se expide el Estatuto de Presupuesto, presentado por el doctor <b>Luis Alberto Higuera Malaver</b>, Vicerrector Administrativo y Financiero con el fin de ser presentado ante el Consejo Superior.</i></p>	

**5. DFN – Informe financiero y presupuestal segundo trimestre.**

**Tiempo**  
**02:23:22-03:16:13**

Se llevó a cabo la presentación del informe financiero y presupuestal de la Universidad Pedagógica Nacional.

**Decisión:**

*El Consejo Académico avaló el informe del estado financiero y presupuestal con corte al mes de agosto de la Universidad Pedagógica Nacional, presentado por la doctora Claudia Patricia Goyeneche, Subdirectora Financiera, Jairo Serrato, Coordinador de Presupuesto y Marisol Guerra, Coordinadora de Contabilidad*

**6. SSG – Presentación propuesta diseño de aulas y cafetería para Valmaría.**

**Tiempo**  
**03:16:53-01:09:17**

Se llevó a cabo la presentación de la propuesta del diseño de aulas y cafetería para las obras de Valmaría.

**Decisión:**

*El Consejo Académico avaló la presentación de la propuesta del diseño de aulas y cafetería para las obras de Valmaría, presentadas por Fernando Méndez Díaz, Subdirector de Servicios Generales*

**7. Anexos:** (Adicione o elimine tanta filas como necesite)

**Anexo Informe presupuestal a Agosto de 2016**

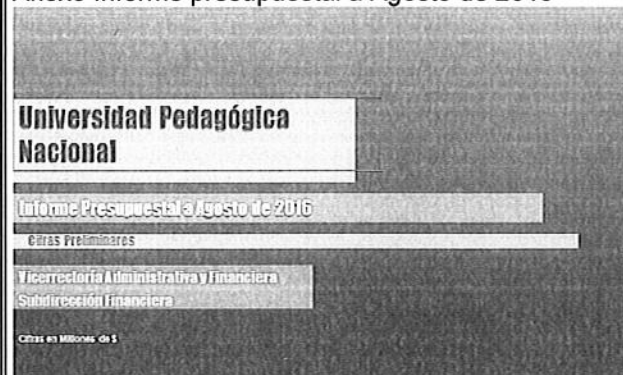
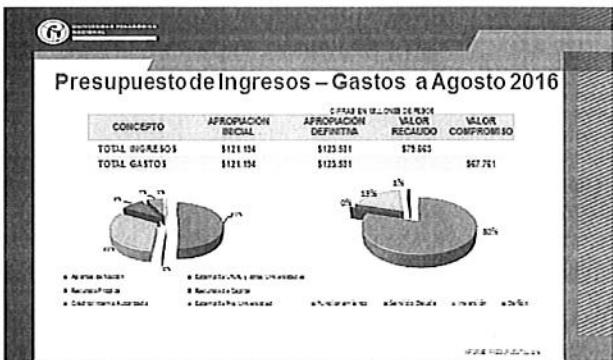
Concepto	Afroporcion Definitiva	Total Ingreso	% Ejec Ingreso	Compromisos	Obligaciones	Pagos	% Compromisos	% Ejec Compromisos
18 - Aportes de Nación	63.192	42.034	67%	37.450	36.899	35.773	99%	99%
16 - Ingreso CREC	0	0	0%	0	0	0	0%	0%
17 - Extranjeria UNAL	418	356	85%	119	96	46	33%	23%
20 - Recursos Propios	33.963	22.354	66%	21.606	17.063	16.027	84%	44%
21 - Recursos de Capital	12.028	12.204	101%	8.531	4.937	4.008	66%	34%
22 - Crédito	8.581	70	1%	7	1	1	0%	0%
25 - Extranjeria LAFW	800	2.648	331%	48	48	48	0%	6%
TOTAL	123.511	79.603	64%	67.761	55.515	55.506	82%	47%



Concepto	Total Ingreso 2016	Total Ingreso 2015	Variedad Ingreso 2016-2015	% Variedad	Compromiso 2016	Compromiso 2015	Variedad Compromiso 2016-2015	% Variedad Compromiso
18 - Aportes de Nación	42.034	40.325	1.709	4	37.450	34.541	2.909	8
16 - Ingreso CREC	0	0	0	-	-	1.531	-1.531	-100
17 - Extranjeria UNAL	356	131	225	172	119	127	-8	-6
20 - Recursos Propios	22.354	13.511	8.843	19	24.606	23.273	1.333	6
21 - Recursos de Capital	12.204	9.117	3.087	34	8.531	4.017	4.514	33
22 - Crédito	70	-	7	7	7	-	7	7
25 - Extranjeria LAFW	2.648	150	2.498	1553	48	-	48	-
TOTAL	79.603	68.544	11.059	16	67.761	63.633	4.128	6

Comportamiento Histórico Presupuestal  
Corte Agosto 2016-2015 Recursos Propios

Concepto	Alora Actual	Recargo 2016	Recargo 2015	% Recargo	variación 2016-2015	% variación
Servicios Educativos	10.370	11.181	9.304	61	1.877	20
Indicaciones	1.032	542	497	50	45	9
Métricas pregrado	8.625	4.747	3.300	55	1.337	41
Métricas Posgrado	5.059	4.826	4.378	80	447	10
Métricas PMJ	257	53	50	25	3	23
Exámenes	1.584	754	850	45	(96)	-11
Convenios	33	51	54	73	7	13
Cooperatividad	400	155	114	47	74	55
Derechos de Consejo	410	255	196	70	89	45
Otros ingresos	1.638	1.328	824	81	507	62
TOTAL	20.418	12.734	10.321	63	2.473	24

Comportamiento Histórico Presupuestal  
Corte Agosto 2016-2015 Recursos Propios

Concepto	Alora Actual	Recargo 2016	Recargo 2015	% Recargo	variación 2016-2015	% variación
Servicios Técnicos y Laboratorios	61	43	35	70	8	23
Servicios Administrativos	34	3	12	9	(9)	-78
Servicios de Organización	40	24	17	60	7	41
Servicios de Asesoría	12.000	4.397	3.378	44	1.019	30
Servicios de Extensión	1.004	554	751	55	(197)	-20
Centro de Lenguas	4.771	3.705	3.524	79	244	7
Derechos de Asesoría	2.751	595	574	22	22	4
Aportes de Cotización	255	175	155	22	(21)	-11
TOTAL	18.847	9.560	8.437	50	1.073	13

Comportamiento Histórico Presupuestal  
Corte Agosto 2016-2015 Recursos de Capital

Concepto	Alora Actual	Recargo 2016	Recargo 2015	% Recargo	variación 2016-2015	% variación
Reembolsos Financieros	389	478	309	120	169	55
Recursos del Balance	60	160	33	267	107	202
Venta de Activos y Recuperación de Inversión	23	31	0	155	31	
Indemnización por Salarios	10	35	0	350	30	
Recuperación cuentas por Cobrar	30	83	53	310	40	75
Otros Recursos del Balance	11.566	11.566	8.754	100	2.812	32
Recursos Ora	7.759	7.759	6.031	100	1.728	29
Recursos Nativos	1.583	1.583	645	100	938	145
Recursos Extranjeros UNAL	151	151	100	100	151	
Recursos Extranjeros UPN	1.012	1.012	100	100	1.012	
Recursos del Crédito	155	155	49	100	106	218
Aporte de Otras Entidades	555	555	2.029	100	(1.473)	-72
Recursos Asesoría y Extensión	359	350	100	100	350	
TOTAL	12.925	12.284	9.116	101	3.088	34

Comportamiento Histórico Presupuestal  
Corte Agosto 2016-2015 Gastos

Concepto	2013	2014	2015	Asignación 2016	Compromiso Agosto 2016	Compromiso Agosto 2015	Variación 2016-2015	% Variación
Gastos de Personal	57.792	61.401	63.817	72.735	37.957	41.437	3.480	8%
Gastos Generales	11.969	11.965	12.637	12.289	9.829	10.747	1.218	13%
Transferencias	3.373	2.277	1.177	1.613	667	563	296	44%
Gastos de Comercialización	3.638	12.023	9.158	14.842	6.297	6.514	(33)	-4%
Total Funcionamiento	76.440	85.666	84.409	99.154	55.000	59.661	4.661	8%
Servicio a la Ciudad	15	37	335	43	43	-	43	9%
Inversión	12.454	8.133	11.617	22.224	8.911	6.506	(1.945)	-30%
Déficit				1.743			1.433	1.433

Don recurso OPEE se han asignado \$ 447 millones (Ejecución octubre 2016), Forman-01 y su financiación cuenta \$ 14 millones (Investigación I+D+I) que hasta que los recursos asignados a 2016 se demuestre que se pague de personal sea del 10% el caso de Inversión de OPEE fue de los recursos en investigación.

Ejecución de Gastos de Inversión por Recurso 2016

Concepto	Fin.	Valor Aprobado	Asignación Compromiso	Asignación Obligatoria	Asignación Paga	% Compromiso	% Obligatoria
Rehabilitación orgánica y estructural	10.02	50	32	0	0	64	
Reparación estructural y pintura de muros, techos, etc.	21.16.02	372	297	115	113	50	31
Fortalecimiento de la investigación		2.710	1.257	1.551	1.543	65	57
Investigación	10.02	300	115	95	95	39	33
Investigación	22.24	250	154	47	47	30	16
Investigación	21.16.02	1.560	1.012	920	919	65	59
Investigación	21.22.04	558	627	451	451	84	58
Asesoría académica	21.16.02	891	462	415	403	49	47
Valuación		10.229	162	0	0	2	
Almuerzo	21.02	155	155	0	0	100	
Almuerzo	21.26.01	1.010	0	0	0		
Almuerzo	21.26.02	7	0	0	0		
Almuerzo	22	8.551	7	0	0		
Almuerzo	26	475	0	0	0		

Ejecución de Reservas a Agosto 2016

Concepto	Rec.	Valor Aprobado	Asignación Compromiso	Asignación Obligatoria	Asignación Paga	% Compromiso	% Obligatoria
Transformación, educación y apropiación de espacios físicos.		1.291	1.676	721	721	77	53
Transformación	21.10	710	92	61	61	54	56
Transformación	21.16.01	1.138	962	673	673	78	62
Transformación	21.16.02	143	122	100	100	82	67
Dotación de recursos de apoyo académico e infraestructura tecnológica.		2.609	1.239	679	553	56	19
Otrotas	10.02	412	0	0	0		
Otrotas	17	206	120	95	46	42	33
Otrotas	21.10	100	41	36	36	41	36
Otrotas	21.16.01	2.121	900	507	432	42	24
Otrotas	21.16.02	242	190	41	21	79	17
Otrotas	21.16.03	450	39	0	0	9	
Formación y capacitación docente	21.16.02	1.239	817	517	517	40	40
Sistema de evaluación de profesores	10.02	16	5	5	5	50	50
Sistema de publicaciones y estudios del conocimiento.	10.02	590	454	213	200	68	56
Fortalecimiento de las comunicaciones y los recursos educativos.	10.02	79	47	24	24	62	46

Ejecución de Gastos de Inversión por Recurso 2016

Concepto	Fin.	Valor Aprobado	Asignación Compromiso	Asignación Obligatoria	Asignación Paga	% Compromiso	% Obligatoria
Beneficio para todos y todos.		287	141	141	141	49	49
Beneficio	17	132	0	0	0		
Beneficio	21.17.01	151	141	141	141	94	94
Beneficio	21.17.02	4	0	0	0		
Observatorio de Derechos Humanos		105	8	5	5	8	5
Observatorio	10.02	35	0	0	0		
Observatorio	21.10	70	8	5	5	11	7
Laboratorio de Iniciativa Eje Referentes a Paz	21.10	21	0	0	0		
Investigación de la movilidad de profesores y estudiantes	10.02	677	376	214	188	56	32
Proyecto sistema de gestión institucional universitario	10.02	20	15	9	9	77	43
TOTAL INVERSIÓN		22.324	6.567	4.632	4.445	29	21

Ejecución de Reservas a Agosto 2016

Concepto	Valor Actual Reserva A.	total Paga	Saldo reserva	% Pagado
18 - Aportes de Nación	273.440.000	203.335.615	65.104.400	70
17 - Estampillo UNAL	0	0	0	0
28 - Asesorías	221.033.100	123.020.331	98.042.777	56
20 - Aportes de Otras Entidades	13.230.000	11.000.000	2.230.000	83
21.21 CIRE	107.274.529	83.778.211	23.496.318	78
21.21 Aportes de Otras Entidades	39.600.000	39.600.000	0	100
TOTAL	654.677.735	455.734.160	188.843.375	71

\* De los cuales reservas por \$ 203.335.615 (100%) y Reservas financiadas con el recurso de otros \$ 47.214.100.

Ejecución de Cuentas por Pagar a Agosto 2016				
Concepto	Valor Actual Cuentas por Pagar	Total Pago	Saldo por Pagar	% Pagado
10 - Aportes de Nación	1.632.836.659	1.632.836.659	0	100
15 - CREE	102.650.000	102.650.000	0	100
17 - Estampilla UNAL	37.309.660	37.309.660	0	100
20 - Asesorías	666.484.454	667.283.091	211.231.363	78
20 - Aportes de Otras Entidades	274.133.770	274.133.770	0	100
21.21 - CREE	662.210.360	662.210.360	0	100
21.21 - Crédito	4.600.000	4.600.000	0	100
<b>TOTAL</b>	<b>3.532.485.843</b>	<b>3.321.283.609</b>	<b>211.231.263</b>	<b>84</b>

\*Se cancelaron Cuentas por Pagar por valor de \$933.647.873 financiadas con el rubro de déficit.

Ejecución Recursos Estampilla UPN 2015-2016		
Fecha de Ingreso	Periodo	Valor Recibido
15/03/2015	Marzo - Abril 2015	40.775.007
25/03/2015	Mayo - Junio 2015	119.123.945
09/08/2015	Julio Agosto Septiembre 2015	432.210.855
13/11/2015	oct-15	159.793.417
16/12/2015	nov-15	224.501.003
17/02/2016	dic-15	217.536.593
16/02/2016	Enero Febrero 2016	783.808.392
13/04/2016	mar-16	219.944.972
13/05/2016	abr-16	293.631.115
16/05/2016	may-16	310.254.202
13/07/2016	jun-16	350.465.775
17/08/2016	Jul-16	454.213.754
<b>Total</b>		<b>3.651.629.403</b>

Ejecución Recursos Crédito 2013-2016		
	Valor	Valor
Desembolso 2013	324.212.800	
Desembolso 2015	70.000.000	
<b>Total Desembolsos</b>	<b>404.212.800</b>	
Pagos		194.133.245
Compras sin pago		155.133.119
Pagos + Compras		<b>349.266.367</b>
<b>Saldo Disponible en Caja</b>		<b>54.946.433</b>

SERVICIO DE LA DEUDA  
FECHA VALOR CONCEPTO  
30-06-2014 \$ 6.734.219,00 SOLO INTERESES  
29-12-2014 \$ 6.630.927,00 SOLO INTERESES  
30-06-2015 \$ 45.959.929,00 CAPITAL \$41.776.600 INTERESES \$7.182.329  
30-12-2015 \$ 47.910.584,00 CAPITAL \$41.776.600 INTERESES \$6.133.984

Ejecución Recursos CREE 2013-2015				
Nombre Proyecto	Aprobación	Compromisos	Obligación	Pagos
Investigación (2014-2016)	2.453	5.155	4.525	4.823
Docencia (2014-2016)	8.255	8.573	6.294	6.219
Otros (2014)	403	403	403	403
Educación Industrial (2016)	697	440	422	409
Sistema Publicaciones (2013)	15	15	15	15
Observatorio Derechos Humanos (2013)	23	23	22	22
Fortalecimiento de la Investigación (2016)	1.571	1.015	930	924
Formación y Capacitación Occidente (2015-2016)	1.405	692	692	692
Innovación Curricular (2015-2016)	471	395	215	212
Cátedras Institucionales paz (2013)	10	10	10	10
<b>Total Proyectos Recursos CREE</b>	<b>18.929</b>	<b>15.696</b>	<b>13.891</b>	<b>13.792</b>

Anexo Informe estados financieros comparativos junio 2016-2015

**Universidad Pedagógica Nacional**

Informe Estados Financieros Comparativos Junio 2016-2015

Vicerrectoría Administrativa y Financiera  
Subdirección Financiera

BALANCE GENERAL COMPARATIVO A 30 DE JUNIO 2016 - 2015 (cifras en millones)				
ACTIVO	Junio-16	Junio-15	VARIACION	% VARIACION
<b>COMERCIAL</b>	<b>28.487</b>	<b>22.987</b>	<b>5.500</b>	<b>24%</b>
RECEIBOS	28.229	21.312	6.917	32%
DEUDORES	1.257	8.675	(7.418)	(67%)
DE COSE	3.252	2.122	1.130	53%
DE CLAVES	223	157	66	42%
DE RECURSOS	1.032	1.478	(446)	(30%)
<b>NO COMERCIAL</b>	<b>243.971</b>	<b>243.712</b>	<b>259</b>	<b>0,11%</b>
DEUDORES	219	219	0	0%
DE COSE	472	152	320	211%
PROPIEDAD PLANTA Y EQUIPO	12.844	11.520	1.324	11%
DE RECURSOS	7.182	8.842	(1.660)	(19%)
DEUDORES	212.546	221.399	(8.853)	(4%)
<b>TOTAL ACTIVO</b>	<b>272.458</b>	<b>266.702</b>	<b>5.756</b>	<b>2%</b>

**EFFECTIVO**  
La variación de este rubro corresponde al ingreso de los recursos CREE por valor de \$6.242 millones, Aportes estampilla UPN y US\$41 por \$ 422 millones.

**DEUDORES**  
El aumento registrado en los deudores comerciales corresponde al 44% por la suscripción de nuevas cuentas con el 100% Gobernación de Boyacá, Secretaría de Educación de Boyacá, entre otros.  
La disminución de los deudores no comerciales corresponde al 70% resultado del proceso de depuración de la cuenta de la contabilidad, contratos de vigencia anteriores.

**PROPIEDAD PLANTA Y EQUIPO**  
Su variación del 11% registra la adquisición de equipos médicos y dentales, entre inversiones con recursos CREE y por la adquisición de un bus para servir al campo y un microbus para reposición.

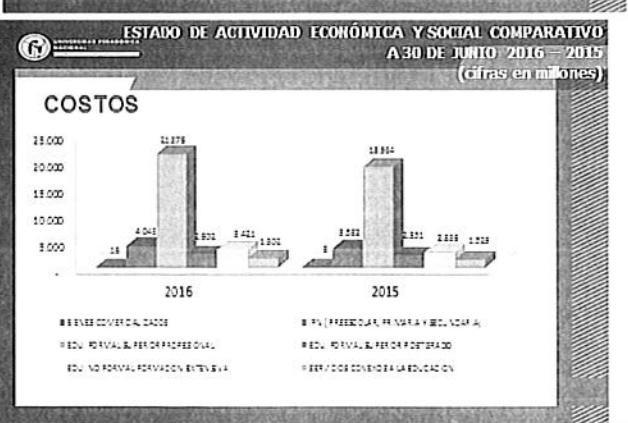
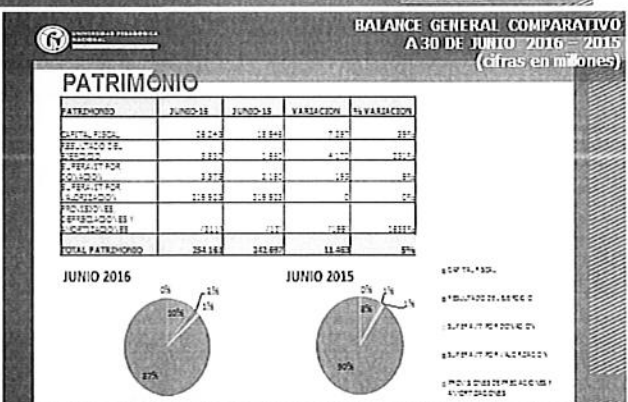
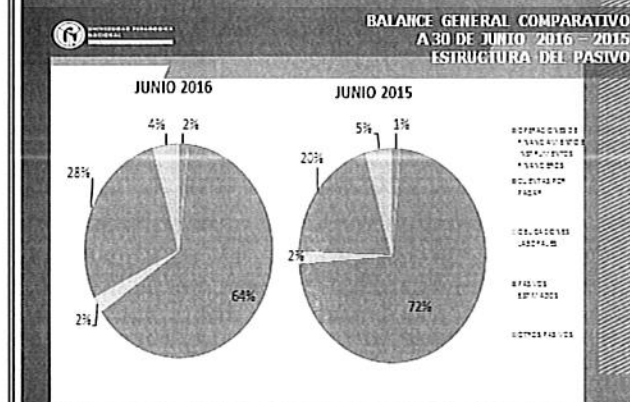
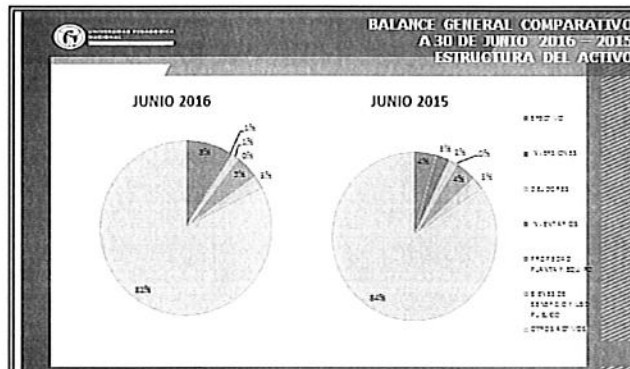

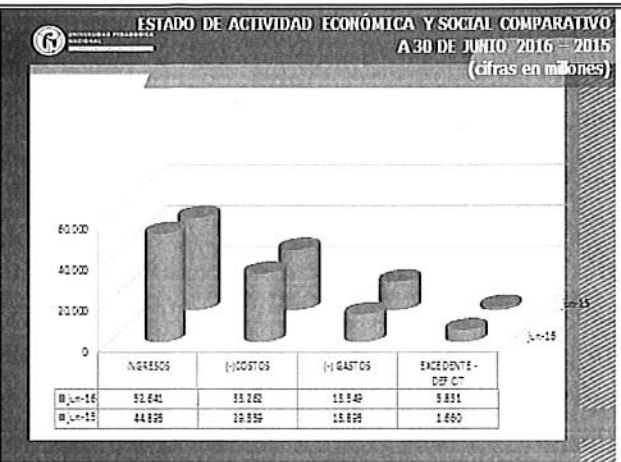
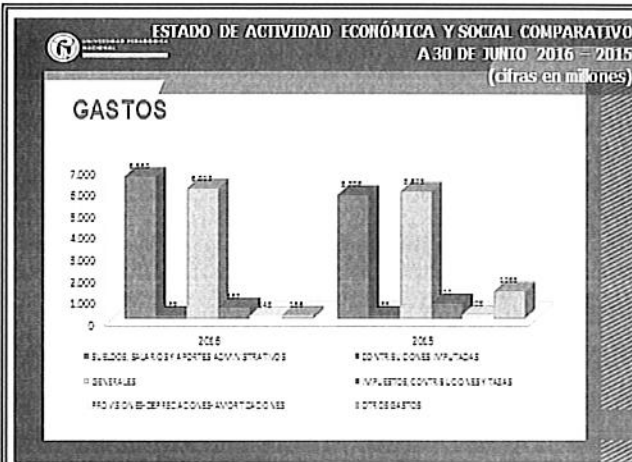

Anexo Presentación diseño proyecto aulas graderías y cafetería Valmaria

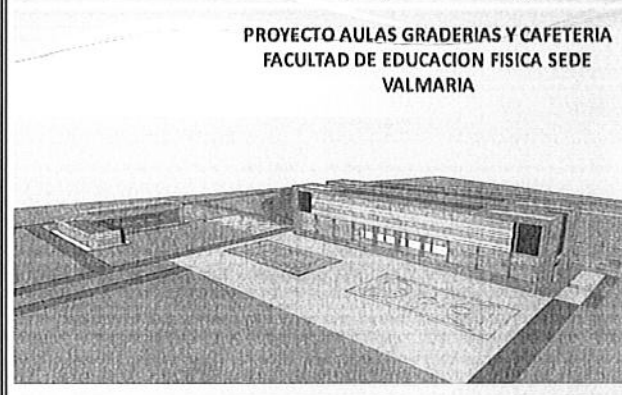

PROYECTO AULAS GRADERIAS Y CAFETERIA FACULTAD DE EDUCACION FISICA SEDE VALMARIA

SUBDIRECCION DE SERVICIOS GENERALES

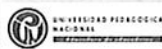

FORMULACION DE PROGRAMA ARQUITECTONICO: EDIFICIO DE AULAS - GRADERIAS ADMINISTRACION Y SERVICIOS:

SENIENDO A LAS NECESIDADES PLANTeadas POR EL PERSONAL DOCENTE Y ADMINISTRATIVO DE LA FACULTAD Y FORMULANDO EL SIGUIENTE PROGRAMA ARQUITECTONICO:

- ORDENANSA GOBERNADORA APROXIMADAMENTE DE 800 PERSONAS
- REPERCUTIR EN UN SOLO TURNO LOS DICHOS CURSOS CON EL FIN DE PERMITIR A LOS ESTUDIANTES LA OBLIGACION DE ASISTIR A LOS DICHOS CURSOS Y ANTES DE ASISTIR A CLASES TEÓRICAS
- ACCESIBILIDAD Y DISPONIBILIDAD DE PLANTERA PROVISIONAL Y DENTRO DE LA NORMATIVA LEGAL EXISTENTE PARA SERVICIOS DE ALMOZARDO
- 18 AULAS CON LAS ÁREAS APROPIADAS DE 45 M<sup>2</sup>
- OFICINAS ADMINISTRATIVAS PARA LA COORDINACIÓN Y TRÁMITE COORDINACIONES
- ÁREA DOCENTE CON CAFETERIA Y SERVICIOS SIN TIPO DE LOS SERVICIOS DE LOS ESTUDIANTES
- ESPACIO DE ESTUDIO SOCIOLÓGICO DE SALA DE ESTUDIOS Y LABORATORIO DE PSICOLOGÍA
- ESPACIO DE BIBLIOTECA Y CONSULTA ACADÉMICA
- SUPLENTE DE ELEMENTOS DE APOYO A LA LABOR ACADÉMICA
- SALA DE REUNIONES PARA ASESORAR EL SERVICIO DE PLANEACIÓN Y CONTROL Y SUS ÁREAS DE APOYO
- ELEVADOS TECHOS REQUERIDOS PARA EL FUNCIONAMIENTO DEL EDIFICIO
- PASAJES Y CORRIDORES DE ACCESO DADO CUMPLIMIENTO LA NORMATIVA DE SEGURIDAD Y ACCESIBILIDAD AL MEDIO FÍSICO - ACÚSTICO

SUBDIRECCION DE SERVICIOS GENERALES



DESARROLLO DE PROGRAMA ARQUITECTONICO: EDIFICIO DE AULAS - GRADERIAS ADMINISTRACION Y SERVICIOS:

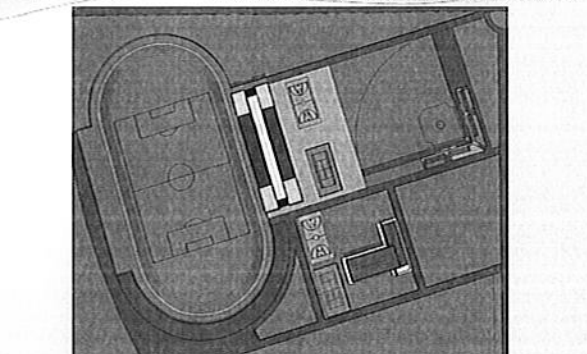

SUBDIRECCION DE SERVICIOS GENERALES

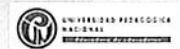

FORMULACION DE PROGRAMA ARQUITECTONICO: EDIFICIO DE CAFETERIA Y SERVICIOS:

- RESTAURANTE CAFETERIA CON CAPACIDAD PARA 300 PERSONAS COMO MÍNIMO EN UN SOLO TURNO Y CON UN ÁREA DE MENOS SUPERIOR A LOS 700 M<sup>2</sup> YA QUE ES EL ÁREA CON LA QUE ACTUALMENTE CUENTA LA FACULTAD Y RESULTA INSUFICIENTE
- ÁREAS DE COCINA Y ESPACIOS REQUERIDOS DE TRÁMITE PARA QUE FUNCIONE DE MANERA DONDE
- CUARTO TÉCNICO DE TRÁMITE PARA LOS SISTEMAS DE MEDIS
- ÁREAS DE SERVICIO COMPLEMENTARIO PARA LOS USUARIOS QUE NO HAYAN USADO DEL RESTAURANTE Y ALMOZARDO PREPARADAS
- ÁREA DE ENTRENAMIENTO CON LOS SERVICIOS Y CARACTERÍSTICAS TÉCNICAS REQUERIDAS PARA DAR CUMPLIMIENTO A LA NORMATIVA LEGAL EXISTENTE - RESERVADO DE ESTE ESPACIO PARA EVENTOS SOCIALES DE MANEJO EN EMERGENCIAS

SUBDIRECCION DE SERVICIOS GENERALES





**DESARROLLO DE PROYECTO ARQUITECTÓNICO**  
EDIFICIO DE AULAS – GRADERÍAS ADMINISTRACIÓN Y SERVICIOS

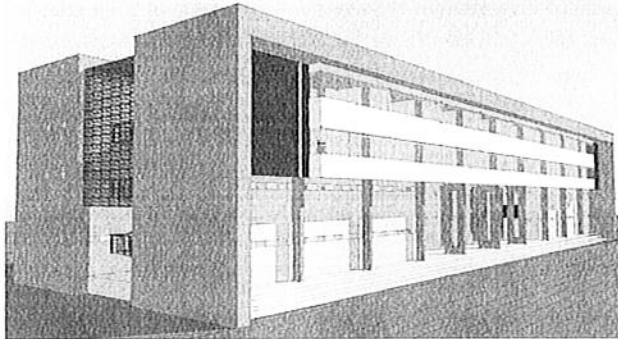

SUBDIRECCION DE SERVICIOS GENERALES



**DESARROLLO DE PROYECTO ARQUITECTÓNICO:**  
EDIFICIO DE AULAS – GRADERÍAS ADMINISTRACIÓN Y SERVICIOS:

AREA DEL EDIFICIO DE AULAS DISCRIMINADAS POR USO

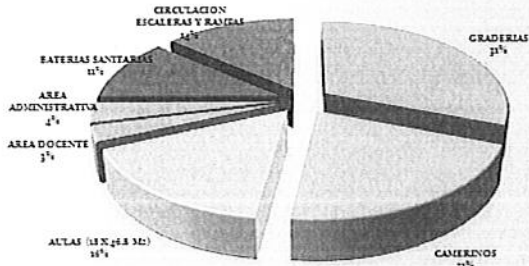

SUBDIRECCION DE SERVICIOS GENERALES



**DESARROLLO DE PROYECTO ARQUITECTÓNICO:**  
EDIFICIO DE AULAS – GRADERÍAS ADMINISTRACIÓN Y SERVICIOS:

SEGUNDO PISO

- BATERIAS SANITARIAS, DUCHAS Y CANTINOS
- CUANTOS TÉCNICOS Y SEGURIDAD



SUBDIRECCION DE SERVICIOS GENERALES

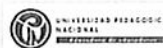

**DESARROLLO DE PROYECTO ARQUITECTÓNICO:**  
EDIFICIO DE AULAS – GRADERÍAS ADMINISTRACIÓN Y SERVICIOS:

CON EL FIN DE DAR RESPUESTA A LAS NECESIDADES PLANTEADAS, SE EJECUTO UN PROYECTO ARQUITECTÓNICO INTEGRAL DESARROLLADO EN 5.788 M<sup>2</sup> DISTRIBUIDOS EN CUATRO PISOS QUE CONSTA DE

AULAS, LABORATORIOS, AREA ADMINISTRATIVA, AREA DOCENTE Y SERVICIOS AUXILIARES
AULAS Y BATERIAS SANITARIAS
CANTINOS Y SERVICIOS
GRADERIAS CANTINOS Y SERVICIOS

SUBDIRECCION DE SERVICIOS GENERALES



**DESARROLLO DE PROYECTO ARQUITECTÓNICO:**  
EDIFICIO DE AULAS – GRADERÍAS ADMINISTRACIÓN Y SERVICIOS:

PRIMER PISO

- BATERIAS SANITARIAS, DUCHAS Y CANTINOS
- CUANTOS TÉCNICOS Y SEGURIDAD
- GRADERIAS CON CAPACIDAD APROXIMADA DE 600 PERSONAS



SUBDIRECCION DE SERVICIOS GENERALES



**DESARROLLO DE PROYECTO ARQUITECTÓNICO:**  
EDIFICIO DE AULAS – GRADERÍAS ADMINISTRACIÓN Y SERVICIOS:

TERCER PISO

- 16 AULAS CON UN AREA DE 268 M<sup>2</sup>
- BATERIAS SANITARIAS

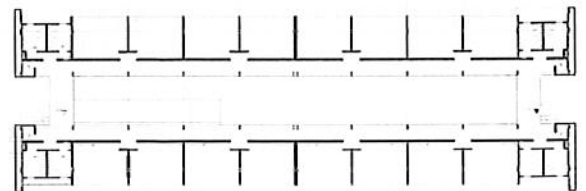

SUBDIRECCION DE SERVICIOS GENERALES



CUARTO PISO

- OFICINAS ADMINISTRATIVAS DE CANTONAMIENTOS
- SALA DE SENALES PERSONAL DOCENTE
- SALA DE PROFESORES
- CANTINA DE DOCENTE Y PERSONAL ADMINISTRATIVO
- 2 TALLERES CON UN AREA DE 46.8 M<sup>2</sup>
- BATERIA SANITARIA DE ESTUDIANTES
- SALA DE SISTEMAS
- LABORATORIO DE FOTOGRAFIA
- BIBLIOTECA

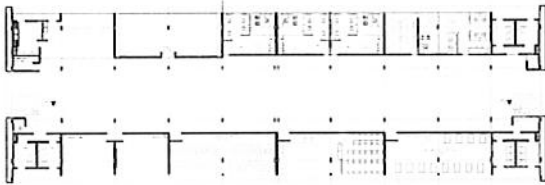

SUBDIRECCION DE SERVICIOS GENERALES



DESARROLLO DE PROYECTO ARQUITECTONICO:  
EDIFICIO DE AULAS – GRADERIAS ADMINISTRACION Y SERVICIOS:

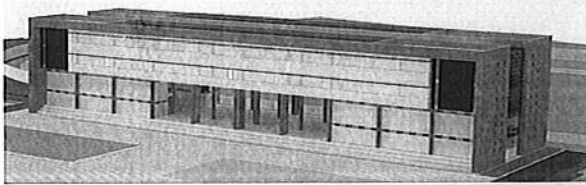

SUBDIRECCION DE SERVICIOS GENERALES



DESARROLLO DE PROYECTO ARQUITECTONICO  
EDIFICIO DE RESTAURANTE Y BIENESTAR

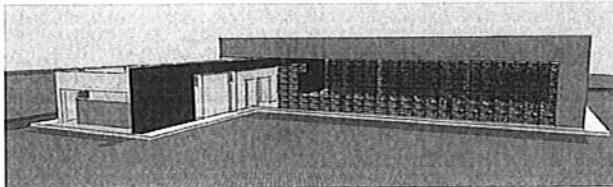

SUBDIRECCION DE SERVICIOS GENERALES



DESARROLLO DE PROYECTO ARQUITECTONICO:  
EDIFICIO DE AULAS – GRADERIAS ADMINISTRACION Y SERVICIOS:

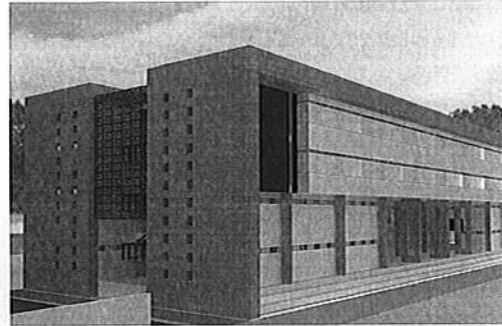

SUBDIRECCION DE SERVICIOS GENERALES



DESARROLLO DE PROYECTO ARQUITECTONICO:  
EDIFICIO DE AULAS – GRADERIAS ADMINISTRACION Y SERVICIOS:

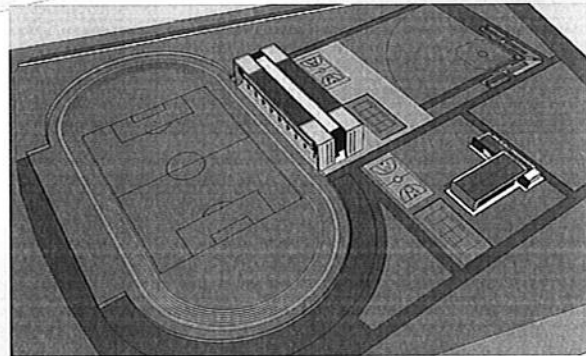

SUBDIRECCION DE SERVICIOS GENERALES



DESARROLLO DE PROYECTO ARQUITECTONICO  
EDIFICIO DE RESTAURANTE Y BIENESTAR

SE DESARROLLO EN 765 M<sup>2</sup> EN UN SOLO PISO Y CUENTA CON UN AREA DE  
MESAS PARA 300 PERSONAS EN UN SOLO TURNO AREAS DE COCINA Y  
SERVICIOS PROPORCIONAL AL SERVICIO

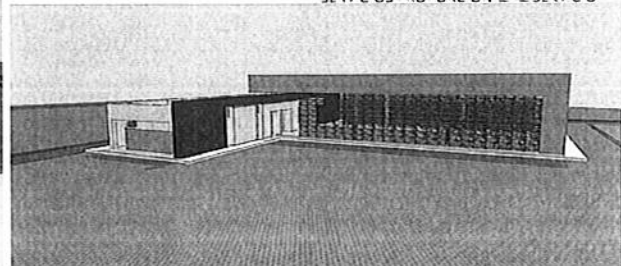

SUBDIRECCION DE SERVICIOS GENERALES

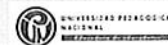

DESARROLLO DE PROYECTO ARQUITECTONICO  
EDIFICIO DE RESTAURANTE Y BIENESTAR

ENFERMERIA SERVICIOS SANITARIOS Y CUARTOS TECNICOS

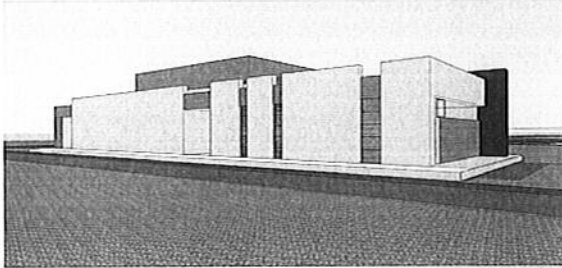

SUBDIRECCION DE SERVICIOS GENERALES



DESARROLLO DE PROYECTO ARQUITECTONICO  
EDIFICIO DE RESTAURANTE Y BIENESTAR

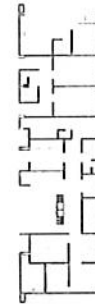

SUBDIRECCION DE SERVICIOS GENERALES



DESARROLLO DE PROYECTO ARQUITECTONICO  
VISTA GENERAL DEL PROYECTO

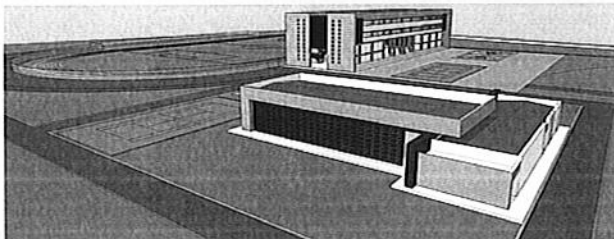

SUBDIRECCION DE SERVICIOS GENERALES



8. Compromisos: (Si No Aplica registre N/A)

Compromisos	Responsable	Fecha de Realización (dd-mm-aaaa)

9. Próxima Convocatoria: (Si No Aplica registre N/A)

--

10. Firmas:

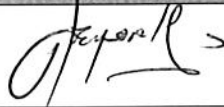
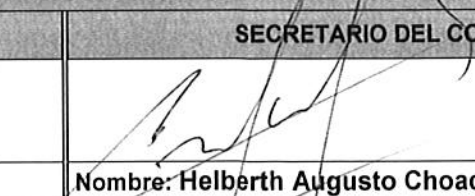
PRESIDENTE DEL CONSEJO	SECRETARIO DEL CONSEJO
	
Nombre: Adolfo León Atehortúa Cruz	Nombre: Helberth Augusto Choachi González